STUDIUM UWARUNKOWAŃ I KIERUNKÓW ZAGOSPODAROWANIA PRZESTRZENNEGO GMINY JASTKÓW - skala 1 : 10 000

KIERUNKI ZAGOSPODAROWANIA PRZESTRZENNEGO

ZMIANY STUDIUM

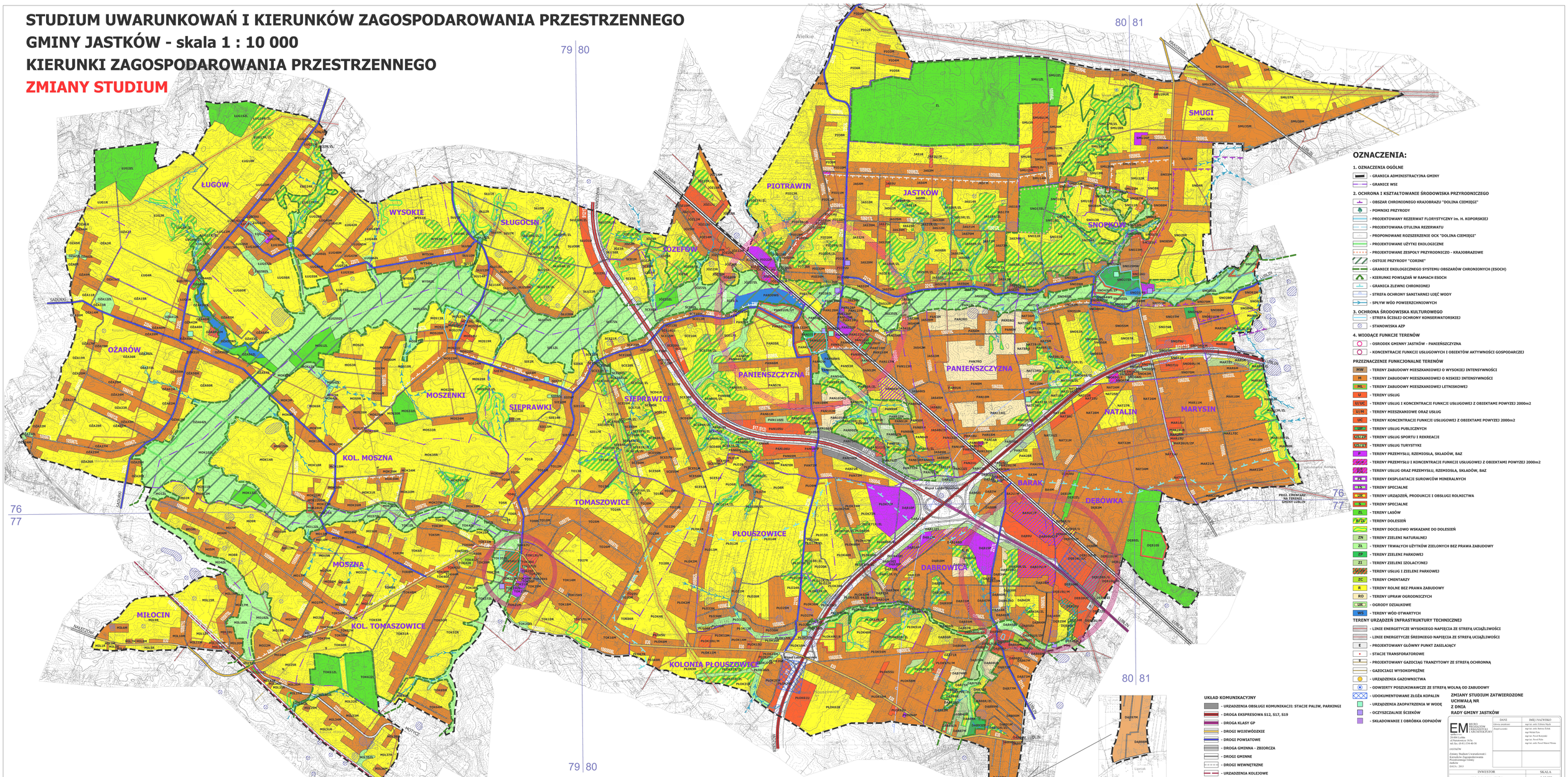

OZNACZENIA:

1. OZNACZENIA OGÓLNE

- GRANICA ADMINISTRACYJNA GMINY
- GRANICE WSI

2. OCHRONA I KSZTAŁTOWANIE ŚRODOWISKA PRZYRODNICZEGO

- OBSZAR CHRONIONEGO KRAJOBRAZU "DOLINA CIEMIĘGI"
- POMNIKI PRZYRODY
- PROJEKTOWANY REZERWAT FLORYSTYCZNY im. H. KOPORSKIEJ
- PROJEKTOWANA OTULINA REZERWATU
- PROPONOWANE ROZSZERZENIE OCK "DOLINA CIEMIĘGI"
- PROJEKTOWANE UŻYTKI EKOLOGICZNE
- PROJEKTOWANE ZESPOŁY PRZYRODNICZO - KRAJOBRAZOWE
- OSTOJE PRZYRODY "CORINE"
- GRANICE EKOLOGICZNEGO SYSTEMU OBSZARÓW CHRONIONYCH (ESOCH)
- KIERUNKI POWIĄZAŃ W RAMACH ESOCH
- GRANICA ZLEWNI CHRONIONEJ
- STREFA OCHRONY SANITARNEJ UJĘĆ WODY
- SPŁYW WÓD POWIERZCHNIOWYCH

3. OCHRONA ŚRODOWISKA KULTUROWEGO

- STREFA ŚCISŁEJ OCHRONY KONSERWATORSKIEJ
- STANOWISKA AZP

4. WIODĄCE FUNKCJE TERENÓW

- OSRODEK GMINNY JASTKÓW - PANIEŃSZCZYZNA
- KONCENTRACJE FUNKCJI USŁUGOWYCH I OBIEKTÓW AKTYWNOŚCI GOSPODARCZEJ

PRZEZNACZENIE FUNKCJONALNE TERENÓW

- MW - TERENY ZABUDOWY MIESZKANIOWEJ O WYSOKIEJ INTENSYWNOŚCI
- M - TERENY ZABUDOWY MIESZKANIOWEJ O NISKIEJ INTENSYWNOŚCI
- ML - TERENY ZABUDOWY MIESZKANIOWEJ LETNISKOWEJ
- U - TERENY USŁUG
- U/UC - TERENY USŁUG I KONCENTRACJI FUNKCJI USŁUGOWEJ Z OBIEKTAMI POWYŻEJ 2000m2
- U/M - TERENY MIESZKANIOWE ORAZ USŁUG
- UC - TERENY KONCENTRACJI FUNKCJI USŁUGOWEJ Z OBIEKTAMI POWYŻEJ 2000m2
- UP - TERENY USŁUG PUBLICZNYCH
- US/ZP - TERENY USŁUG SPORTU I REKREACJI
- US/TU - TERENY USŁUG TURYSTYKI
- P - TERENY PRZEMYSŁU, RZEMIOSŁA, SKŁADÓW, BAZ
- UC/P - TERENY PRZEMYSŁU I KONCENTRACJI FUNKCJI USŁUGOWEJ Z OBIEKTAMI POWYŻEJ 2000m2
- U/P - TERENY USŁUG ORAZ PRZEMYSŁU, RZEMIOSŁA, SKŁADÓW, BAZ
- PG - TERENY EKSPLOATACJI SUROWCÓW MINERALNYCH
- PUS - TERENY SPECJALNE
- R/UR - TERENY URZĄDZEŃ, PRODUKCJI I OBSŁUGI ROLNICTWA
- US - TERENY SPECJALNE
- ZL - TERENY LASÓW
- B/ZL - TERENY DOLESIEŃ
- ZD - TERENY DOCELOWO WSKAZANE DO DOLESIEŃ
- ZN - TERENY ZIELENI NATURALNEJ
- ZL - TERENY TRWAŁYCH UŻYTKÓW ZIELONYCH BEZ PRAWA ZABUDOWY
- ZP - TERENY ZIELENI PARKOWEJ
- ZI - TERENY ZIELENI IZOLACYJNEJ
- U/ZP - TERENY USŁUG I ZIELENI PARKOWEJ
- ZC - TERENY CMENTARZY
- R - TERENY ROLNE BEZ PRAWA ZABUDOWY
- RO - TERENY UPRAW OGRODNICZYCH
- UK - OGRODY DZIAŁKOWE
- WS - TERENY WÓD OTWARTYCH

TERENY URZĄDZEŃ INFRASTRUKTURY TECHNICZNEJ

- LINIE ENERGETYCZNE WYSOKIEGO NAPIĘCIA ZE STREFĄ UCIĄŻLIWOŚCI
- LINIE ENERGETYCZNE ŚREDNIEGO NAPIĘCIA ZE STREFĄ UCIĄŻLIWOŚCI
- E - PROJEKTOWANY GŁÓWNY PUNKT ZASILAJĄCY
- STACJE TRANSFORATOROWE
- PROJEKTOWANY GAZOCIĄG TRANZYTOWY ZE STREFĄ OCHRONNĄ
- GAZOCIĄGI WYSOKOPRĘŻNE
- URZĄDZENIA GAZOWNICTWA
- ODWIERTY POSZUKIWAWCZE ZE STREFĄ WOLNĄ OD ZABUDOWY
- UDOKUMENTOWANE ZŁOŻA KOPALIN
- URZĄDZENIA ZAOPATRZENIA W WODĘ
- OCZYSZCZALNIE ŚCIEKÓW
- SKŁADOWANIE I OBRÓBKA ODPADÓW

UKŁAD KOMUNIKACYJNY

- URZĄDZENIA OBSŁUGI KOMUNIKACJI: STACJE PALIW, PARKINGI
- DROGA EKSPRESOWA S12, S17, S19
- DROGA KLASY GP
- DROGI WOJEWÓDZKIE
- DROGI POWIATOWE
- DROGA GMINNA - ZBIORCZA
- DROGI GMINNE
- DROGI WEWNĘTRZNE
- URZĄDZENIA KOLEJOWE

ZMIANY STUDIUM ZATWIERDZONE UCHWAŁĄ NR
Z DNIA
RADY GMINY JASTKÓW

DANE	IMIĘ I NAZWISKO
Główny projektant	mgr inż. arch. Tobiasz Nasik
Zespół autorski	mgr inż. arch. Dorota Żyrek mgr inż. Piotr Kowalski mgr inż. Paweł Bolesław mgr inż. Paweł Pyka mgr inż. arch. Paweł Marcel Wrona
INWESTOR	SKALA
URZĄD GMINY JASTKÓW	1:10 000

EM PRACOWNIA URBANISTYCZNO-ARCHITEKTONICZNA
ul. Narutowicza 3/5/6
tel./fax. (0-81) 534 40-30
19/STA/16
Zmiany Studium Uwarunkowań i Kierunków Zagospodarowania Przestrzennego Gminy Jastków
DATA - 2015